



Salesiani
DON BOSCO
CASERTA

ISTITUTI SUPERIORI

DA LUNEDÌ A VENERDÌ

8:10 – 13:35

***RIENTRO OBBLIGATORIO UN SABATO AL MESE**

*«In ognuno di questi ragazzi c'è un punto
accessibile al bene.*

*Compito di un educatore è trovare
quella corda sensibile e farla vibrare.»*

- San Giovanni Bosco

I NOSTRI INDIRIZZI

LICEO SCIENTIFICO

UNA SCUOLA DINAMICA ED INTELLIGENTE PER PROGETTARE IL FUTURO, ATTRAVERSO L'APPROFONDIMENTO DELLE MATERIE SCIENTIFICHE



LICEO CLASSICO

UNA SCUOLA DOVE LO STUDIO DEL MONDO ANTICO E DI QUELLO CONTEMPORANEO SI AMALGAMANO PER CREARE IL NUOVO

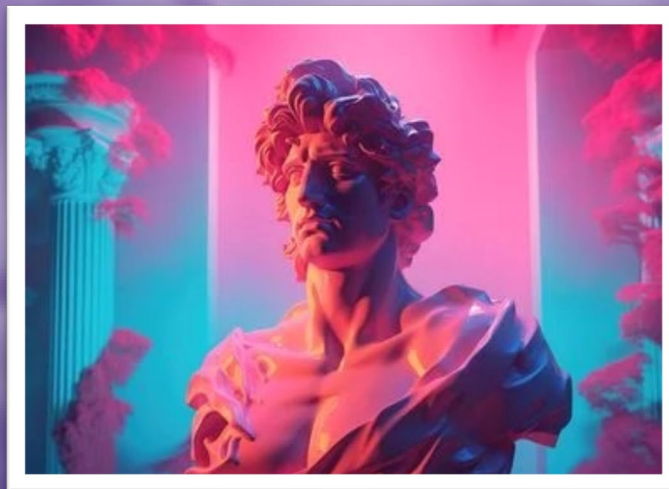

LICEO SCIENTIFICO SPORTIVO

UNA SCUOLA DOVE STUDIO E DISCIPLINA DELLO SPORT SI FONDONO, IN CUI TUTTI SONO PRIMI E NESSUNO ULTIMO



PER OGNUNO DEGLI INDIRIZZI SONO PREVISTI QUATTRO AMBITI, DA AGGIUNGERSI AI PROGETTI SVOLTI IN ORARIO SCOLASTICO...

1° AMBITO: EDUCAZIONE ALLA FEDE

- GRUPPO CRESIMA
- KERYGMA
- ANIMAZIONE SALESIANA

2° AMBITO: LABORATORI E CORSI

- LAB. TEATRALE
- LAB. CHITARRA
- LAB. TASTIERA
- LAB. BATTERIA
- LAB. VIOLINO
- LAB. TROMBA
- LAB. SAX
- LAB. FLAUTO TRAVERSO
- LAB. CANTO CORALE
- LAB. DI REGIA E VIDEOMAKING
- LAB. DI FOTOGRAFIA
- CORSO CAMBRIDGE
- CORSO INFORMATICO ECDL
- CORSO FONDAMENTI DI ANALISI LOGICA E MATEMATICA

3° AMBITO: ATTIVITÀ DI SERVIZIO

- VOLONTARIATO
- MINISTRANTI
- BUONGIORNO
- ASSISTENZA TECNICA
- COMMISSIONE FESTE E EVENTI
- COMMISSIONE LITURGICA

4° AMBITO: STUDIO ASSISTITO

DAL LUNEDÌ AL VENERDÌ, IN PRESENZA DI TUTOR E DOCENTI



PROGETTI SVOLTI IN ORARIO SCOLASTICO

- Educazione alla solidarietà
- Educazione alle relazioni e all'affettività
- Cittadinanza attiva e costituzione
- La notte bianca dei Licei
- Festival della Scienza
- Cogestione
- Sportelli didattici nelle varie discipline
- Percorsi per le competenze trasversali e per l'orientamento



I SERVIZI DELL'ISTITUTO

- Ambienti dotati di Internet, LIM, WIFI
- Registro online
- Possibilità di comunicazione via mail, con coordinatori e docenti, attraverso il dominio salesianicaserta.org
- Psicologo a scuola
- Uscite didattiche mensili
- Viaggi d'istruzione
- Campo scuola
- Campi estivi facoltativi (Giugno Ragazzi e Estate Ragazzi)
- Orchestra musicale Don Bosco



LA STRUTTURA

LABORATORIO ARTE

LABORATORIO SCIENZE

LABORATORIO MUSICA

LABORATORIO INFORMATICA

TEATRO (400 POSTI)

SALA AUDIOVISIVI

PALESTRA ATTREZZATA

POLIFUNZIONALE E CAMPO IN ERBA

SINTETICA

INFERMERIA E DEFIBRILLATORI

GIARDINO

AMPI CORTILI

